7 февраля в Таганроге, во Дворце Алфераки, после масштабной реэкспозиции открыт зал, посвященный

Александру I, царствование которого связано с победой русской армии над Наполеоном.

Изменился тематико-экспозиционный комплекс и художественное решение. Исследования, проведенные сотрудниками музея, дали возможность показать Александра I как государственного деятеля. Главным событием в его жизни и жизни всей страны стала победа над наполеоновскими войсками.

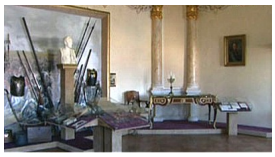

Это отражено в обновленной экспозиции. Впервые представлена коллекция оружия конца 18 – начала 19 века, наградные и памятные медали

периода

войны 1812 года. Посетители смогут увидеть автографы Александра I, документы

первой четверти 19 века, редкие гравюры и литографии.

По данным министерства культуры области, на модернизацию выставочного оборудования и проведение реэкпозиционных работ музею было направлено свыше 900 тысяч рублей

из областного бюджета.