Парк им. М.Горького - уникальный природный и архитектурный, исторический комплекс, основанный ещё в начале XIXв.

В 1813 году купец Ященко завещал городу садовый участок на склоне Генеральной балки, территория которой в то время использовалась в качестве городской свалки. Его примеру последовали владельцы соседних участков. На этих землях – ограниченных Большой Садовой и Кузнецкой (ныне Пушкинской), проспектом Таганрогский (ныне Будёновский) и Николаевским (ныне Семашко), - и был основан Ростовский общественный сад или, как его стали называть чуть позже,

Городской сад Ростова-на-Дону.

Здесь были прекращена свалка мусора, проложены первые аллеи, высажены деревья, разбиты газоны.

Следуя рельефу места, были сформированы верхний парк и нижний (так называемый садовый «партер»), который получил впоследствии название — «Цветники». Такое разделение парка сохранилось до наших дней.

На территории сада у Кузнецкой улицы с 1840 года существовал первый деревянный городской театр.

[illegible]

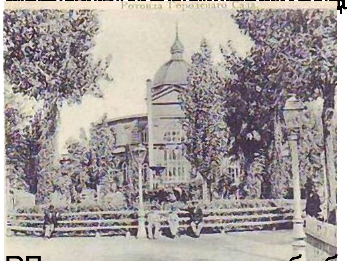

[illegible]

[illegible]

[illegible]

[illegible]

[illegible]
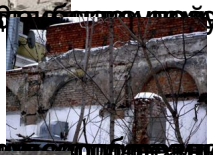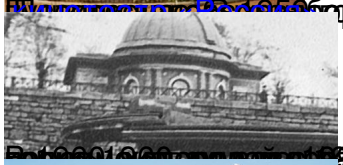
[illegible]