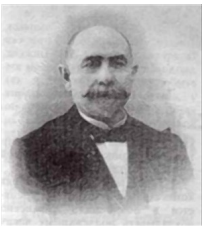

1 января 2024г. исполняется 135 лет со дня рождения Хачатура Христофоровича ЧАЛХУШЬЯНА, уроженца Нахичевани-на-Дону, архитектора, гражданского инженера. Как архитектор начинал работать в Ленинграде. В Ростов вернулся в 1928 году уже сложившимся архитектором и стал одним из ведущих архитекторов города. По его проектам и под его наблюдением построены десятки зданий, выполнены планировки застроек в Ростове, в городах области, а также за ее пределами - в Краснодаре, Сочи, Хосте, Нальчике, Грозном и других городах. Им в соавторстве с другими архитекторами выполнен проект гостиницы "Ростов" на 500 номеров, с двухсветным залом ресторана на 350 мест; Клуб УМВД в Ростове по улице Энгельса; много жилых зданий, общежитий. Хачатур Христофорович работал в РИИЖТе, Новочеркасском политехническом институте и воспитал многих инженеров-строителей, архитекторов-конструкторов.