Четвертый кассационный суд общей юрисдикции принял сторону Всероссийского общества охраны памятников истории и культуры в споре с областным Комитетом по охране объектов культурного наследия по поводу Ростовского ипподрома. Ростовское региональное отделение ВООПИиК (РРО ВООПИиК) добивалось признания ипподрома памятником истории и культуры, комитет отказал, общество оспорило решение комитета в суде.

Первые две инстанции встали на сторону комитета.

Однако Кассационный суд отменил эти решения и направил дело на новое рассмотрение в Кировский райсуд.

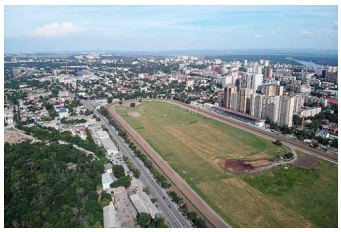

Мы приостанавливаем голосование по этому вопросу, проводившимся на нашем сайте