**Как сказал бы классик: «Ах, новость, да какая! …»**

**«Общественники» планируют на днях начать озеленение ул. Станиславского в Ростове-на-Дону.**

**Той самой улицы, на которой лет пять назад стараниями ростовских властей на всём её протяжении были уничтожены все деревья.**

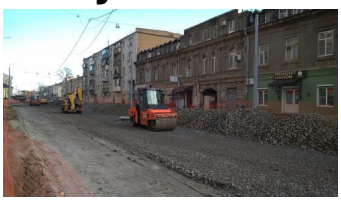

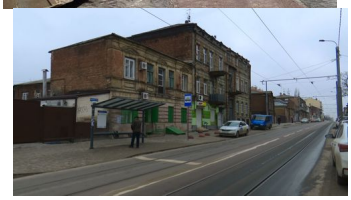

**На, скажем так, странности этой инициативы [уже обратили внимание посетители нашего сайта.]**

**А тут ещё и сами власти решили выступить с пояснениями.**

**Оказывается, «подрядчик положил плитку на**

**участках, предназначенных для озеленения»**
**, при том что этот «подрядчик»**
**«потратили 1,4 млрд руб. вместо запланированных 890 млн руб»**
**.**

**А кто у того «подрядчика» принимал работы с грубейшими нарушениями?**

**И кто более чем в полтора раза дороже оплатил не до конца выполненные работы того «подрядчика»?**

**Может, господа, которые всё это допустили – и посмеем предположить, на этом неплохо заработали, - поимеют совесть и оплатят из своего кармана те несчастные 83 тыс. рублей, что запланированы на объявленное озеленение (сущая мелочь для зарплат этих господ, особенно, если её «раскидать» по всем, причастным к этому безобразию; про иные их доходы мы здесь и вспоминать не будем).**

**Но откуда у этих людей совесть? Это ж первый признак «профнепригодности» для тех, кто «идёт во власть».**