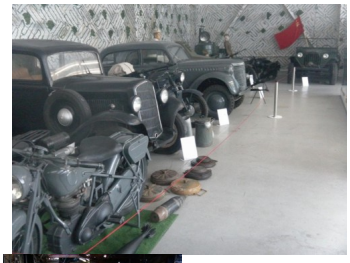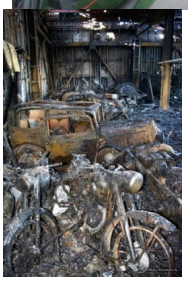В Таганроге 28 октября сгорел местный военно-исторический музей. Уничтожены сотни уникальных экспонатов. Вопрос о причинах пожара остаётся открытым.