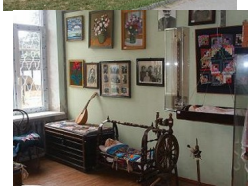20 лет назад, - 24 апреля 1992г., в День памяти жертв геноцида армян в Османской империи, - в селе Чалтырь был открыт историко-этнографический музей Мясниковского района.