В Ростове-на-Дону автомобилистам запретят ездить по трамвайным путям на улице Максима Горького в 2022 году.

Выделенная полоса для трамваев появится от переулка Доломановского до проспекта Театрального.

Мероприятие включено в программу комплексного развития транспортной инфраструктуры.

При этом обосабливать трамвайное движение на улице Станиславского пока не планируется. В планах на 2022 год стоит завершение ремонта улицы, речь о реконструкции трамвайного узла на Центральном рынке.

На развороте переложат оставшиеся рельсы и установят расходные стрелки с электроприводом и подогревом. Такое же оборудование в 2022 году появится на пересечении Буденновского с улицей Максима Горького в рамках капремонта проспекта.

Горожане поднимали вопрос обособления трамвайных путей с 2016 года. Инициатива стала первой на портале «Активный ростовчанин», которая собрала необходимые 500 голосов. Тогда власти ответили, что сначала нужно организовать систему платных парковок. Позже помехой для обособления трамваев называли Чемпионат мира по футболу-2018 — маршрут одного из шаттлов пролегал по этой улице. Затем

реализацию решения отложили из-за пандемии коронавируса.

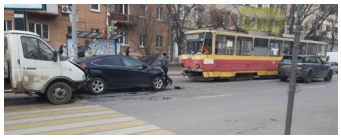

 Давно пора!